

Σύλλογος Γονέων & Κηδεμόνων δημοτικού σχολείου και νηπιαγωγείου Νέου Παντελεήμονα

Αναφορά

ΘΕΜΑ: Δυσμενείς επιπτώσεις λειτουργίας ξυλοκάμινου.

Από την αρχή της Άνοιξης 2022 ξεκίνησε η λειτουργία¹ εγκατάστασης παραγωγής ξυλάνθρακα στη θέση Άγιοι Ανάργυροι-Δ.Δ. Παντελεήμονα, σε ευθεία απόσταση 414 μέτρων περίπου από το δημοτικό σχολείο Νέου Παντελεήμονα.

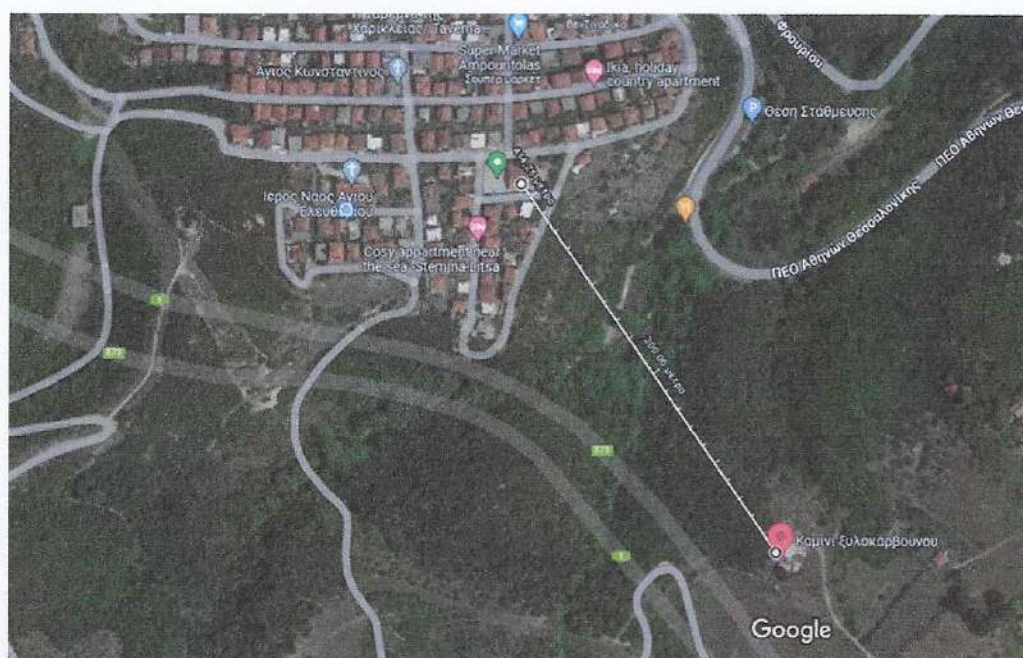

Από την έναρξη της τρέχουσας σχολικής χρονιάς οι μαθητές-τριες δυσανασχετούν για την αποπνικτική και ανθυγιεινή ατμόσφαιρα που αντιμετωπίζουν όταν ανοίγουν τα παράθυρα της τάξης, όταν προαυλίζονται στα διαλείμματα, καθώς και κατά το μάθημα της γυμναστικής.

Η εγγύτητα του καμινιού με το σχολείο είναι απαγορευτική, καθώς η δυσσομία του είναι εξαιρετικά έντονη και ενισχύεται περαιτέρω από τους ανέμους. Επιπλέον η προοπτική παρατεταμένης λειτουργίας του μπορεί να επιβαρύνει ή να προκαλέσει δυνητικά

¹ (ΔΗΜΟΣ ΔΙΟΥ ΟΛΥΜΠΟΥ -ΤΜ.ΠΕΡΙΒΑΛΛΝΤΟΣ &ΠΟΛΕΟΔΟΜΙΑΣ 17/12/2021 ΑΡ.ΠΡΩΤ.19976)
(Δ/ΝΣΗΣ ΔΑΣΩΝ ΠΙΕΡΙΑ ΑΡ.ΠΡΩΤ.58194-28/02/2022)

Κωδικός NACE της δραστηριότητας (20 Παραγωγή χημικών ουσιών και προϊόντων/20.14 Παραγωγή άλλων οργανικών βασικών χημικών ουσιών/20.14.72 Παραγωγή ξυλάνθρακα).

μεγαλύτερα προβλήματα υγείας, σε μία χρονική συγκυρία ήδη επιβαρυσμένη από τον covid-19.

Θα θέλαμε να τονίσουμε ότι η ένσταση μας στη λειτουργία της ξυλακαμίνου δεν είναι μεμονωμένη, καθώς προστίθεται στην έντονη κινητοποίηση των κατοίκων και παραθεριστών για τους ίδιους ακριβώς λόγους, όπως αυτή πραγματοποιήθηκε και κατατέθηκε σχετικά πρόσφατα.

Δεδομένου του αυτονόητου δικαιώματος όλων στην υγεία, στην ηρεμία, στην προστασία του περιβάλλοντος και στην απρόσκοπτη ευημερία του τόπου, θεωρούμε επιβεβλημένη την άμεση διακοπή λειτουργίας της εν λόγω εγκατάστασης παραγωγής ξυλάνθρακα του κ. Γουλάρα Δημήτριου, προκειμένου να επέλθει η ποιότητα ζωής μαθητών, κατοίκων, παραθεριστών και τουριστών εν γένει στην πρότερη κατάσταση της. Αξία στην ποιότητα ζωής που διεκδικούμε, με ό,τι αυτή συνεπάγεται, αναγράφεται ρητά και στο Ν. 1650/86 /ΦΕΚ 160/Α/16-10-86 «.....4.Υποβάθμιση: η πρόκληση από ανθρώπινες δραστηριότητες ρύπανσης ή οποιαδήποτε άλλης μεταβολής στο περιβάλλον, η οποία είναι πιθανό να έχει αρνητικές επιπτώσεις στην οικολογική ισορροπία, στην ποιότητα και στην υγεία των κατοίκων, στην ιστορική και πολιτιστική κληρονομιά και στις αισθητικές αξίες. 5. Προστασία του περιβάλλοντος: το σύνολο των ενεργειών, μέτρων και έργων που έχουν στόχο την πρόληψη της υποβάθμισης του περιβάλλοντος ή την αποκατάσταση, διατήρηση ή βελτίωσή του.8. Υγεία: η κατάσταση πλήρους φυσικής, διανοητικής και κοινωνικής ευεξίας του ατόμου ή του συνόλου του πληθυσμού....»

Το αίτημα μας απευθύνεται κατά παντός υπευθύνου αλλά και όσων δύνανται να συμβάλλουν προς μια κατεύθυνση αναβάθμισης της ποιότητας ζωής όλων, μαθητών, εκπαιδευτικών και των οικογενειών τους.

Με εκτίμηση

ΔΣ Συλλόγου Γονέων και Κηδεμόνων



Πρόεδρος

Τσιουφάρας
Αθανάσιος

Γραμματέας

Κυριακού
Βασιλική

Ταμίας

Χαλάτσης
Θωμάς

Μέλη

Γκουρός Γεώργιος

Γραβάνη Ελένη

Μικελός Δημήτριος